

RECAPITO :

La macro funzionalità del recapito serve per poter tener traccia di cosa i sub fornitori ci hanno assegnato per poter a nostra volta distribuire la posta per conto terzi

come immagazzinare i dati :

una volta fatto accesso al programma cliccare dal menu sulla voce recapito



si aprirà una finestra a tal punto cliccare sul pulsante Wizard



alla pressione del tasto si aprirà una maschera

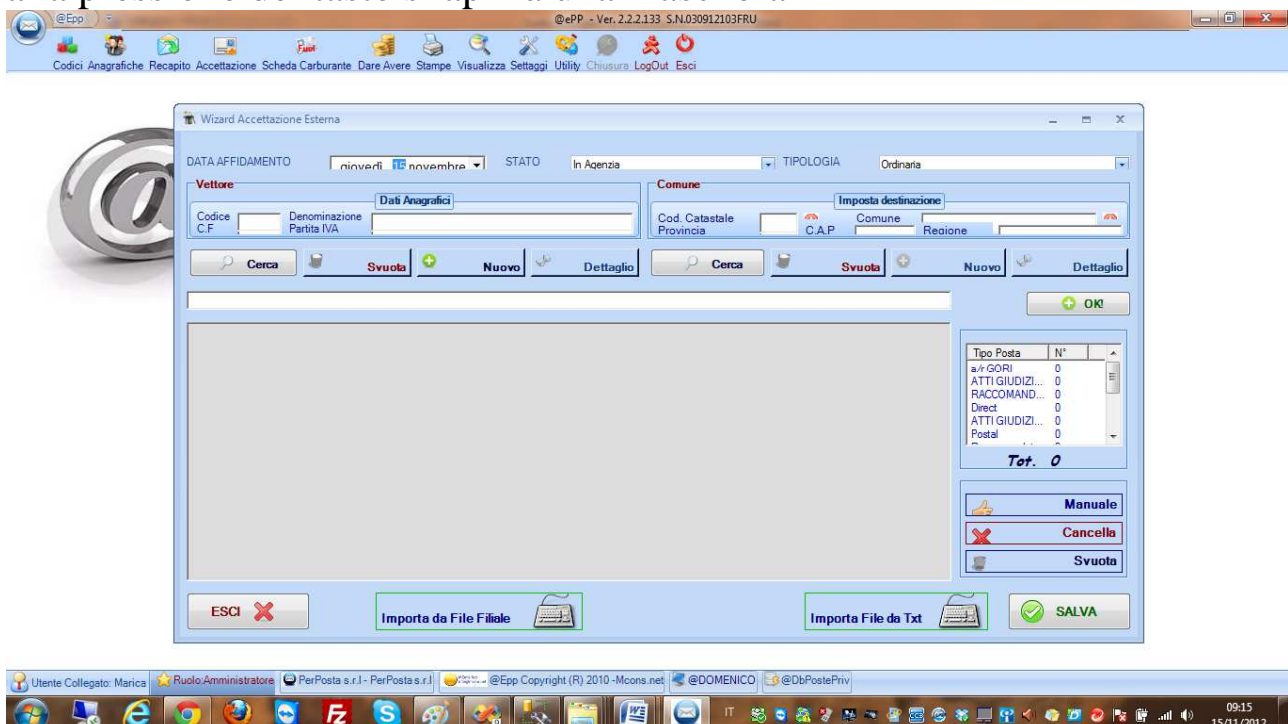

Le informazioni che troverete (e che dovrete compilare a secondo del vostro lavoro)sono nell'ordine :



DATA AFFIDAMENTO: giovedì 15 novembre
 STATO: In Agenzia
 TIPOLOGIA: Ordinaria

- Data affidamento : La data in cui la corrispondenza "viene Accettata" dalla vostra agenzia : questa data è importante per calcolare la scadenza della posta
- Lo stato della posta : in questa fase non modificabile
- la Tipologia della posta (si consiglia di partizionare il la posta , prima di cominciare il lavoro , per comune e per tipo)



Vettore - Dati Anagrafici
 Codice: _____ Denominazione: _____
 C.F. _____ Partita IVA: _____

Comune - Imposta destinazione
 Cod. Catastale: _____ Comune: _____
 Provincia: _____ C.A.P.: _____ Regione: _____

Vettore : Il Vettore che vi ha affidato la posta

Comune : Il comune dove deve essere consegnata la posta

Una volta compilati questi campi

dovrete introdurre i codici "Sparando con la pistola" o inserendo il codice da Tastiera



Wizard Accettazione Esterna

DATA AFFIDAMENTO: giovedì 15 novembre
 STATO: In Agenzia
 TIPOLOGIA: Ordinaria

Vettore - Dati Anagrafici
 Codice: 00050 Denominazione: T.N.T. POST ITALIA
 C.F. _____ Partita IVA: _____

Comune - Imposta destinazione
 Cod. Catastale: B963 Comune: CASERTA
 Provincia: CE C.A.P.: 81100 Regione: _____

CODICE BARRA 1| _____

man mano che i codici verranno inseriti, questi verranno visualizzati nella griglia sotto stante

N	CODICE_BARRA	COMUNE	POSTA	POSTINO	VETTORE
1	CODICE BAR...	CASERTA	Ordinaria	NON ASSEG...	T.N.T. POST ...
2	codice 1	CASERTA	Ordinaria	NON ASSEG...	T.N.T. POST ...
3	cdice 2	CASERTA	Ordinaria	NON ASSEG...	T.N.T. POST ...
4	1114343434	CASERTA	Ordinaria	NON ASSEG...	T.N.T. POST ...

ed un apposito contatore vi illustrerà quanti codici avete inseriti e di che tipo

Tipo Posta	N°
a/r GORI	0
ATTI GIUDIZI...	0
RACCOMAND...	0
Direct	0
ATTI GIUDIZI...	0
Postal	0
Raccomandata	0
Ordinaria	4
Tot. 4	

Ovviamente durante la lavorazione posso sempre cambiare sia Tipo di posta che comune come anche vettore , facendo cosi un'unica Borderou

Si consiglia comunque di fare salvataggi per Vettore, Comune e tipologia all'unico scopo di poter ricercare i dati per "presa di incarico"

Se nell'apposita sezione dei codici è stato impostato "il Provente " che il vettore vi riconosce per ogni Corrispondenza distribuita (i Proventi sono organizzati per Tipologia di posta) @Epp vi fornirà anche un resoconto di "Guadagno " che avrete, quando la posta sarà consegnata